Les Tutoriels de Louise

Le sac pliable

Je vous propose un modèle ultra pratique et facile à coudre. Un adorable petit cabas qui se ferme et se replie de manière astucieuse afin de pouvoir le glisser au fond de votre sac. J'adore sa forme arrondie féminine et douce. C'est le parfait sac d'appoint pour les courses !

Ici, c'est le choix de votre tissu qui fera toute la différence. A décliner dans toutes les couleurs. :)

Ce modèle est idéal pour débuter la couture !

Niveau débutant – Durée : 1h30 environ

© Les Lubies de Louise – www.leslubiesdelouise.com– usage privé seulement

Matériel

Pour un sac d'environ 35 cm de haut et 40 cm de large

Il vous faut :

- Un coupon de 40 cm (en 140) de tissu extérieur *(ici un coton fleuri)*
- Un coupon de 40 cm (en 140) de doublure *(ici un coton à pois)*
- Des pressions : une mâle et deux femelles (ici des pressions résine rose que je pose avec la pince Prym et l'embout adapté)

+ Matériel de couture

Conseil : utilisez des tissus fins type popeline, cretonne, batiste, etc… afin de pouvoir bien replier votre sac.

© Les Lubies de Louise – www.leslubiesdelouise.com– usage privé seulement

Préparer les pièces

1) **Reproduire le patron** que vous trouverez à la fin de ce document sur du papier à patron. Je vous conseille de commencer par les grands rectangles en pointillés, de mesurer les différents repères et enfin de tracer les arcs de cercle à l'aide d'un saladier de 20 cm de diamètre.

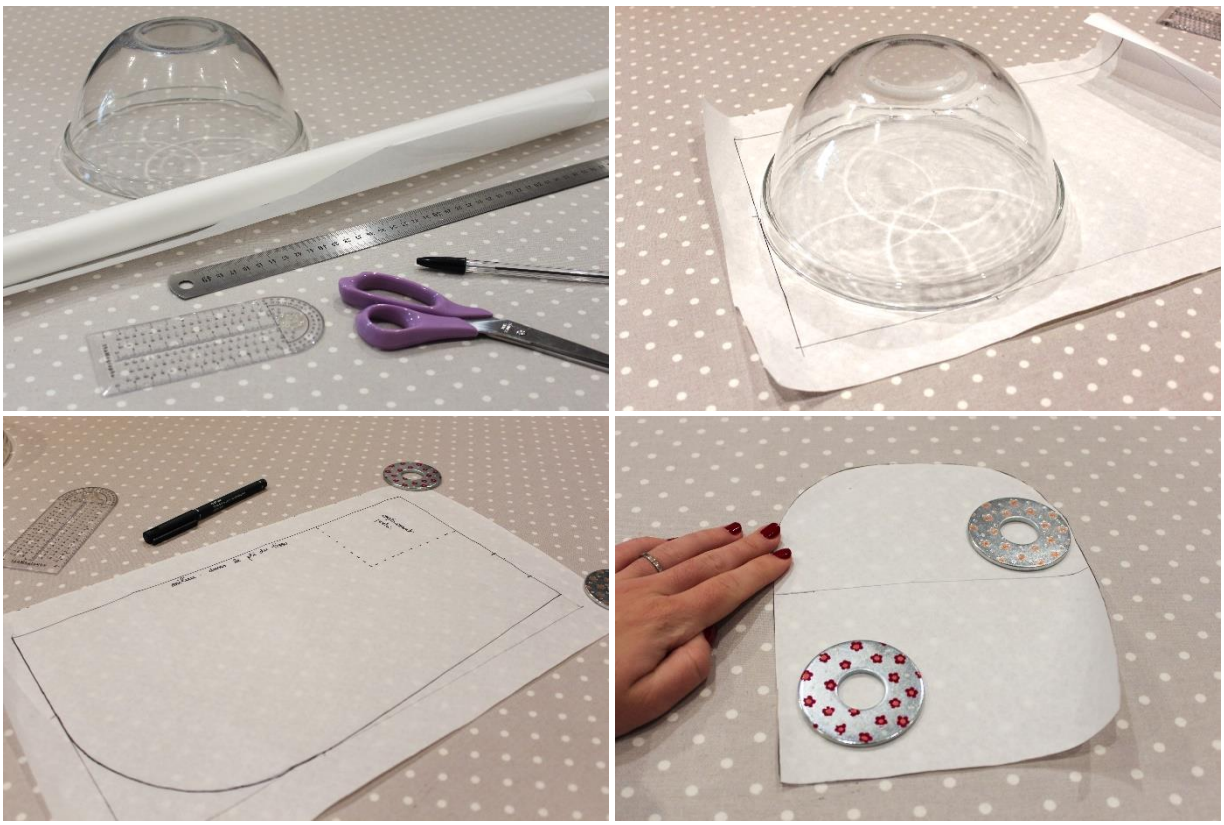

2) **Couper les pièces :** Epinglez votre patron dans le pli du tissu et découpez les différentes parties du sac. Les valeurs de couture de 1 cm sont comprises. **Marquer les repères** pour les anses sur le tissu extérieur, l'emplacement de la poche sur la doublure et l'emplacement du haut du sac sur la poche.

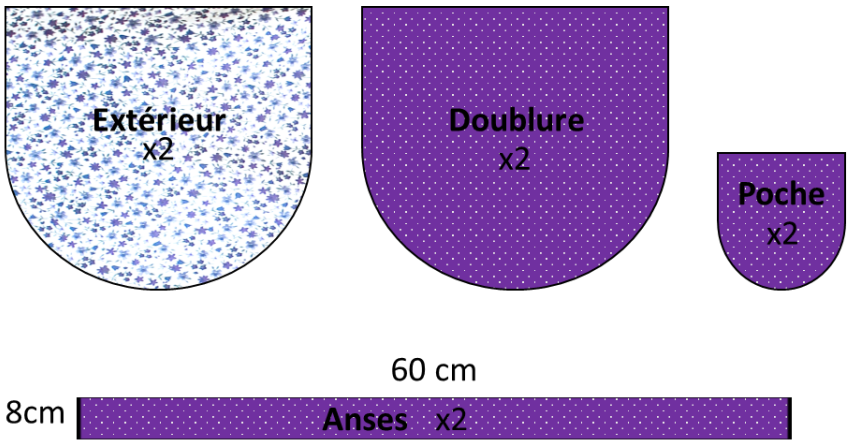

© Les Lubies de Louise – www.leslubiesdelouise.com– usage privé seulement

Coudre le sac

3) **Coudre le sac** : Epingler le devant et le dos du tissu extérieur, endroit contre endroit. Piquer les contours du sac à 1 cm du bord en laissant le haut ouvert. Cranter les arrondis.

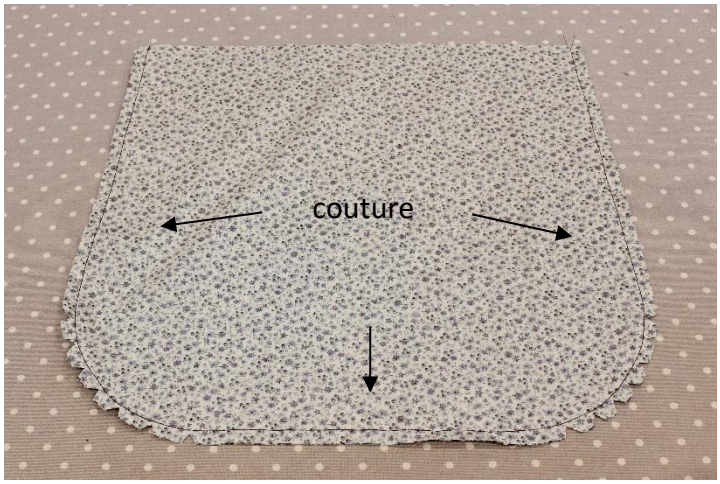

4) **Coudre la doublure** : Coudre la doublure endroit contre endroit de la même manière que le tissu extérieur, à 1 cm du bord. Veiller à <u>laisser une ouverture non cousue</u> sur le côté du sac afin de retourner le travail. Cranter les arrondis.

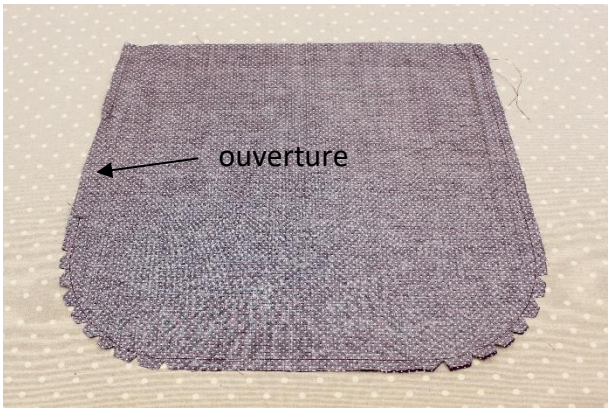

© Les Lubies de Louise – www.leslubiesdelouise.com– usage privé seulement

Coudre les anses

5) **Plier les anses** en deux, endroit sur endroit, dans le sens de la longueur. Faire une couture à 1 cm du bord. **Retourner** les anses à l'aide d'une épingle à nourrice et repasser.

6) **Positionner les anses sur l'extérieur du sac** en faisant attention à ne pas les faire vriller. Vérifier que les deux côtés du sac soient bien symétriques. Ajuster au besoin et réaliser une couture de maintien à 0,5 cm du bord.

© Les Lubies de Louise – www.leslubiesdelouise.com– usage privé seulement

Assembler le sac et la doublure

7) **Epingler la doublure sur le sac**, endroit contre endroit et piquer le haut du sac.

8) **Retourner** le sac sur l'endroit par le trou de la doublure, repasser soigneusement et **faire une surpiqure** à **5 mm** environ.

9) **Refermer l'ouverture de la doublure** à petits points invisibles ou à la machine à coudre.

© Les Lubies de Louise – www.leslubiesdelouise.com– usage privé seulement

Coudre la poche

10) **Epingler la poche** endroit contre endroit. **Piquer les contours** à 1 cm du bord en laissant une ouverture non cousue. Dégarnir les angles et cranter les arrondis. Retourner sur l'endroit et repasser soigneusement.

11) **Surpiquer** la partie arrondie de la poche à 2 mm du bord. Débuter et finir aux marques qui correspondent au haut du sac indiqué sur le patron *(à environ 12 cm du bas)*.

© Les Lubies de Louise – www.leslubiesdelouise.com– usage privé seulement

12) **Positionner la poche sur la doublure** du sac en vous aidant des repères et épingler soigneusement

Piquer les contours de la poche sur le sac, à 2 mm du bord. Il est normal de voir cette couture sur l'endroit du sac.

© Les Lubies de Louise – www.leslubiesdelouise.com– usage privé seulement

Poser les pressions

Conseil : Vérifiez bien le sens de la pression avant de la poser !

13) **Marquer l'emplacement** de la pression sur le rabat de la poche *(à 2,5 cm du haut)* et poser **la pression mâle**.

14) Poser une première **pression femelle** sur le devant sac à l'emplacement indiqué sur le patron *(à 6 cm du haut du sac).*

Retourner le sac dans la poche afin de bien visualiser dans quel sens mettre la dernière pression femelle. Marquer l'emplacement au besoin *(à 2 cm du bord)* et poser la pression.

© Les Lubies de Louise – www.leslubiesdelouise.com– usage privé seulement

Tadam !!

Vous pouvez êtes super fièr(e)s de vous !

© Les Lubies de Louise – www.leslubiesdelouise.com– usage privé seulement

Patron du sac à reproduire aux dimensions :

Les valeurs de coutures de 1 cm sont comprises

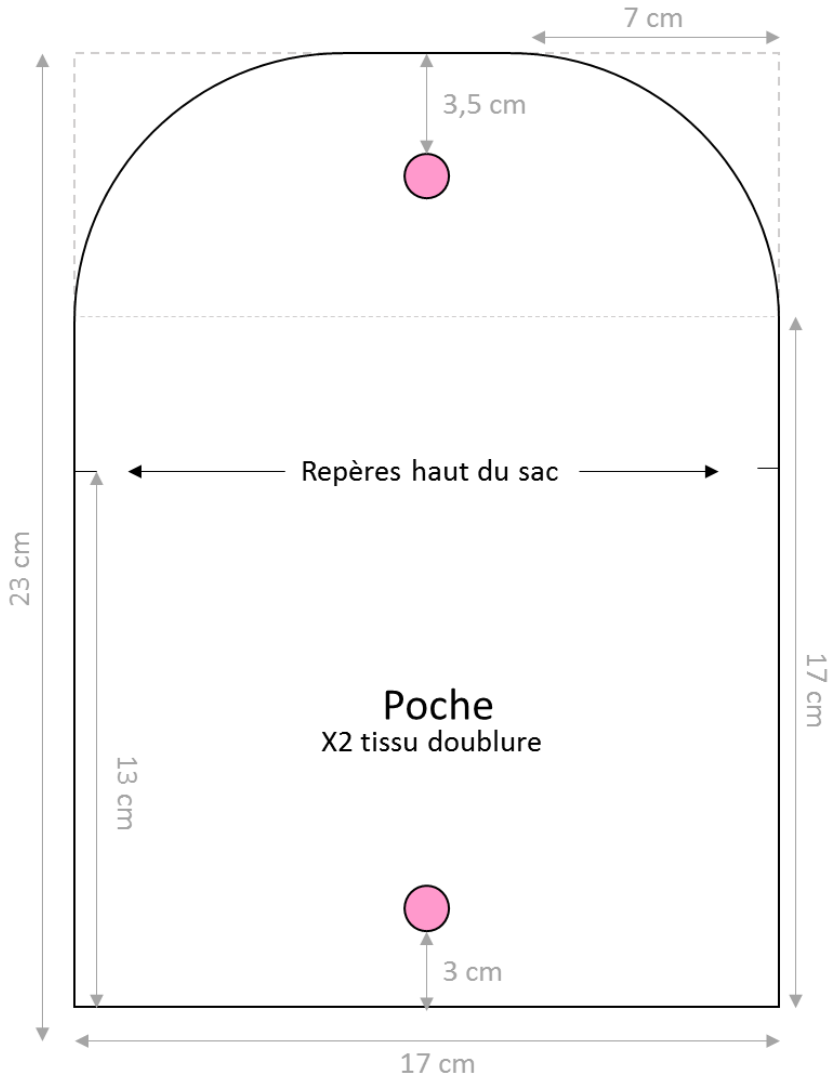

© Les Lubies de Louise – www.leslubiesdelouise.com– usage privé seulement

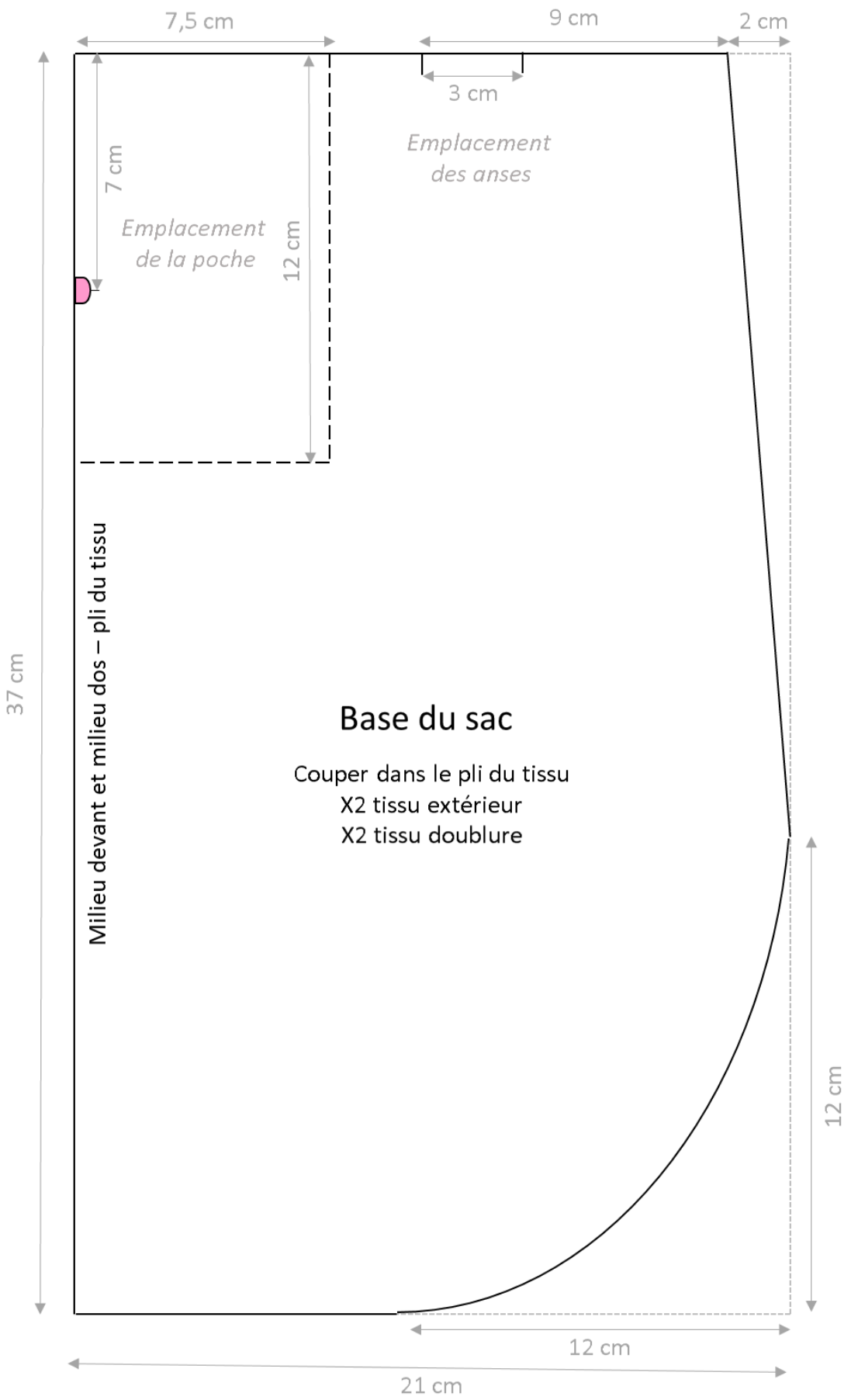

© Les Lubies de Louise – www.leslubiesdelouise.com– usage privé seulement